



COMUNE DI POMARICO

Provincia di Matera



Intervento di nuova costruzione per sostituzione dell'edificio adibito a scuola dell'infanzia A. Falotico

PROGETTO ESECUTIVO

Aggiornamento al Prezzario regionale Basilicata 2023

Finanziamento MIUR per la progettazione di interventi di messa in sicurezza di edifici scolastici - D.DDG n. 251 del 21 giugno 2019

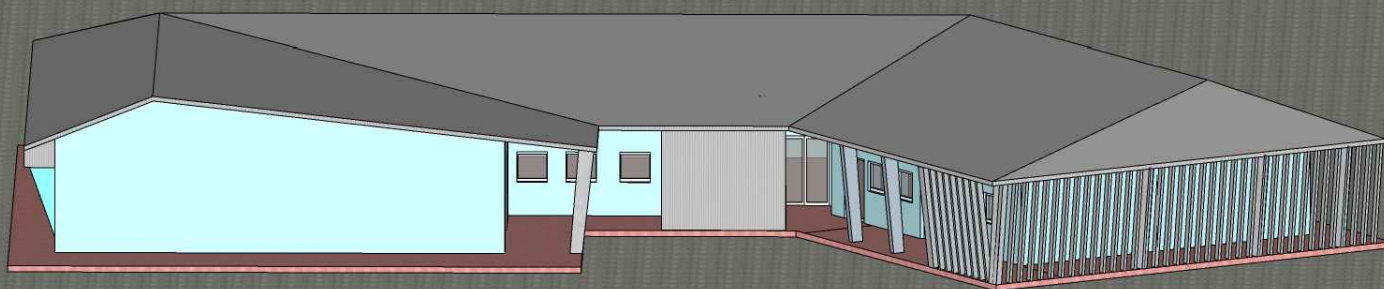

PROGETTISTA:

Ing. PAOLO MANCINI

COLLABORATORI:

Ing. ANGELO PERRONE
Ing. ANTONIO POPOLIZIO
Ing. RAFFAELE CALABRESE
Ing. ROBERTO GLIONNA

RESPONSABILE UNICO DEL PROCEDIMENTO: Ing. Pierpaolo NOBILE

DATA	ELABORATO	PRELIM	DEFIN	ESEC	VAR
GIUGNO 2023					
	COSTI DELLA SICUREZZA	A.05			

COSTI DELLA SICUREZZA

Num. Ord. TARIFFA	DESCRIZIONE	DIMENSIONI				Quantità	IMPORTI	
		par.ug.	lung.	larg.	H/peso		unitario	TOTALE
1 S.07.018.01	Sanificazione quotidiana di WC chimico, compresa la fornitura giornaliera di igienizzante spray da lasciare a disposizione degli utenti per l'igienizzazione dopo ogni uso per ciascun WC e per ogni singolo intervento giornaliero, compreso D.P.I.	365,00				365,00	13,94	5 088,10
	SOMMANO cad/gg					365,00		
2 S.01.061.02	Nolo di ponteggio completo, sistema a telaio, compresi telai, correnti, diagonali, pedane metalliche, tavole fermapiede, terminali, ancoraggi in ragione di uno ogni 22 mq circa e mantovane parasassi installate ogni 14 metri di altezza. Valutato a metro quadro di proiezione prospettica di facciata. Per ogni mese di noleggio. E' da utilizzare la sottovoce relativa all'intera durata prevista del noleggio. Nolo di ponteggio a telaio completo fino a 4 mesi.	546,00				546,00	1,62	884,52
	SOMMANO mq					546,00		
3 S.01.060.01	Trasporto sul posto, montaggio e smontaggio ad opera ultimata di ponteggio completo, sistema a telaio, compresi telai, correnti, diagonali, pedane metalliche, tavole fermapiede, terminali, ancoraggi in ragione di uno ogni 22 mq circa e mantovane parasassi installate ogni 14 metri di altezza. Valutato a metro quadro di proiezione prospettica di facciata. E' escluso il nolo. Per altezze fino a 20 metri.	546,00				546,00	9,42	5 143,32
	SOMMANO mq					546,00		
4 A.01.047.03	Nolo di autoscala, piattaforma di lavoro o automezzo con braccio telescopico completo di cestello, dati in sito, compresi viaggio per a e da luogo d'impegno all'inizio ed al termine del nolo, permessi comunali compresi. piattaforma per altezza fino a 20 mt. (a caldo)	90,00				90,00	62,48	5 623,20
	SOMMANO ora					90,00		
5 S.03.028.01	IMPIANTO DI TERRA per CANTIERE PICCOLO (6 kW) - apparecchi utilizzatori ipotizzati: betoniera, sega circolare, puliscitavole, piegaferri, macchina per intonaco premiscelato e apparecchi portatili, costituito da conduttore di terra in rame isolato direttamente interrato da 16 mm e n. 1 picchetti di acciaio zincato da 1,50 m. temporaneo per la durata del cantiere	30,00				30,00	33,61	1 008,30
	SOMMANO m					30,00		

6 S.04.007.01	Box bagno, costituito da struttura in materiale plastico autoestinguente, pavimenti in lastre in pvc, porta esterna in materiale plastico e maniglia di sicurezza. Vaso avente sistema di scarico a fossa chimica e comando di lavaggio ed espulsione a leva. Montaggio e nolo per il 1° mese: Da minimo cm 100 x 100 con vaso a sedere	12,00				12,00	111,21	1 334,52
	SOMMANO cad					12,00		
7 S.01.002.02	Recinzione cieca provvisionale di cantiere, con tavolame in legno di altezza non inferiore a m 4.00 con sostegni in travi di abete o ponteggi metallici posti ad interasse di 1 ml. Completa delle necessarie controventature, segnalazioni luminose diurne e notturne e tabelle segnaletiche Nolo con tavolame e travi in legno Recinzione ingresso con cartellonistica	5,46				5,46		
	SOMMANO mq					5,46	21,62	118,05
8 Arr.1	Arrotondamento	-1,00				-1,00	0,01	-0,01
	SOMMANO cad					-1,00		
COSTI DELLA SICUREZZA €							19 200,00	