



COMUNE DI POMARICO

Provincia di Matera
SERVIZIO URBANISTICA E LL.PP.

PROGETTO DI RIFACIMENTO DELLA PAVIMENTAZIONE STRADALE PER LA REALIZZAZIONE DI UN PERCORSO DI COLLEGAMENTO DEL CENTRO STORICO DALLA CHIESA MADRE AL PALAZZO MARCHESALE.

PROGETTO ESECUTIVO

COMMITTENTE: COMUNE DI POMARICO
R.U.P.: ing. Pier Paolo NOBILE (U. T. C.)
PROGETTO: geom. Michele CAVALIERI (U. T. C.)
IMPORTO: €. 1.385.000,00
DATA: Luglio 2022

TAV. T1 **AEROFOTO DELLA ZONA DI INTERVENTO** **Scala ==**



Il Progettista
(geom. Michele Cavalieri)

Il Responsabile del Procedimento
(ing. Pier Paolo NOBILE)



Corso Vittorio Emanuele



Via Steccato



Largo Chiesa Madre - Inizio Via G. Marconi



Largo Chiesa Madre

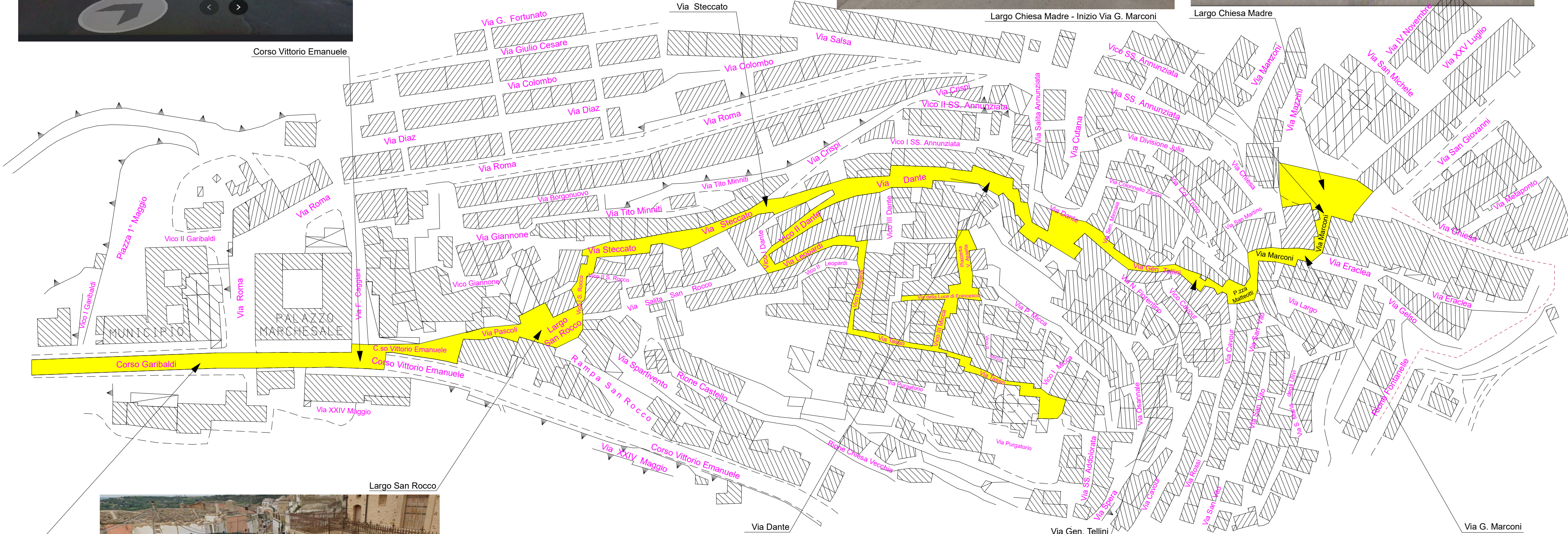

Largo San Rocco

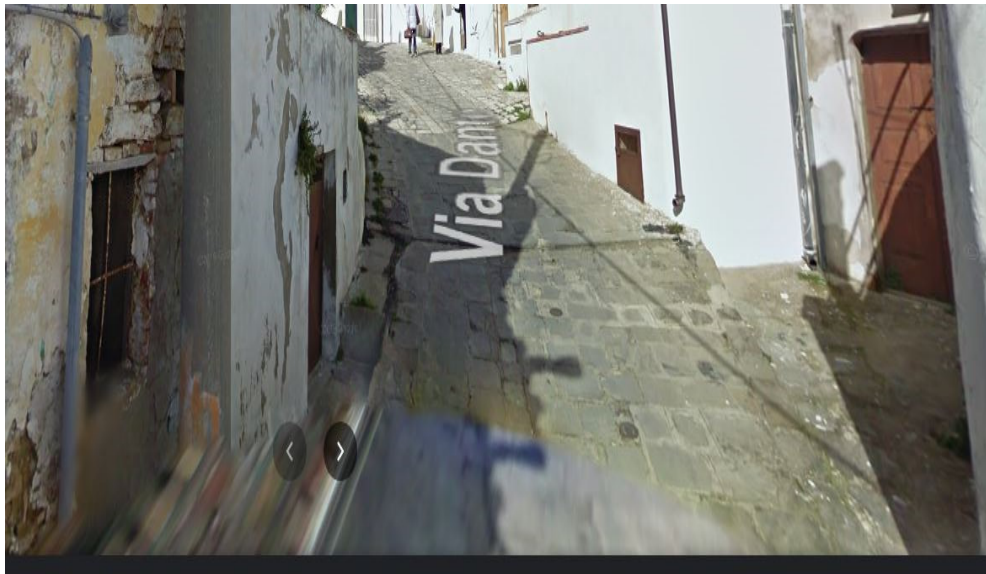

Via Dante

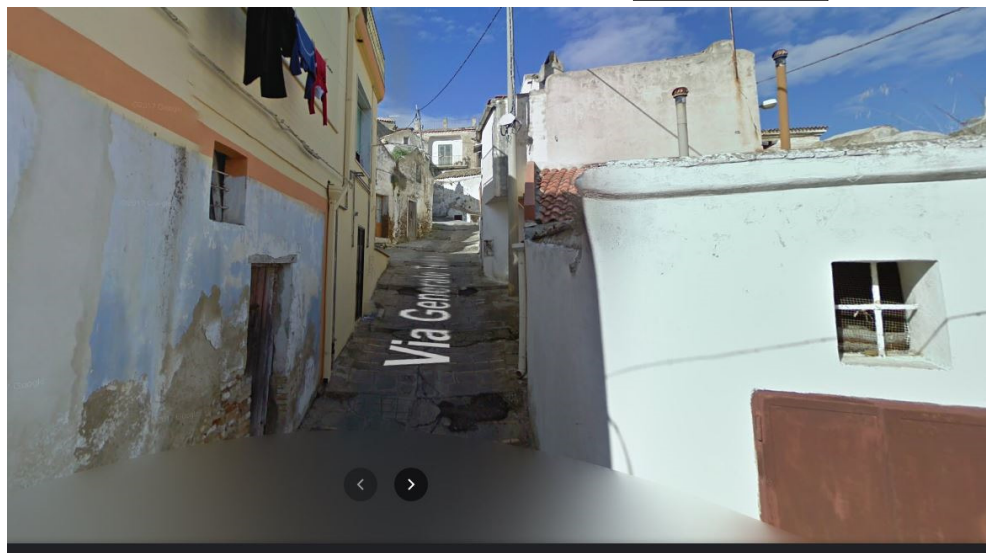

Via Gen. Tellini



Via G. Marconi



Corso Garibaldi